



- Deckenerneuerung
- Bodenbelagerneuerung
- Erneuerung Bodenbelag und Decken
- Abbruch
- Neubau

Index	Datum	Bemerkung	Stempel	Nordpfeil
1	24.08.2024	Neuarbeitung	JCE	
2	31.01.24	Türschw. K02 und K25 angepasst, Tür T-KG48 verändert	JCE	

Alle Maße sind am Bau zu überprüfen! Unstimmigkeiten sind dem Planverfasser zu melden, ansonsten haftet der Ausführungsbetrieb. Die Unternehmer an allen Leistungen verstehen sich für die Ausführung der vorliegenden Pläne verantwortlich. Die Ausführung ist nach den Gegebenheiten vor Ort zu planen. Die Ausführung ist nach den Gegebenheiten vor Ort zu planen. Die Ausführung ist nach den Gegebenheiten vor Ort zu planen.

OK-FF EG = +/-0,00 m = ... müNN	
<b>Genehmigungsplanung</b>	
Projekt Nr.	22-004
Planer	GP_ARC_GPL_002_02
Bearbeiter	Dpl.-Ing.(BA) J. Ostreich
Bauherr	Grundschule "Astrid Lindgren" Schule zur Lernförderung Dresden, Straße 62, 01809 Heidenau
Maßstab	1:100 bei A1
Bauherr	Stadt Heidenau - SGL Gebäudeverw. Nordstraße 27 01809 Heidenau
Entwurfverfasser	Dpl.-Ing. (BA) Jan Ostreich JCE Ingenieure GmbH Wiener Str. 124, 01219 Dresden
Entwurfverfasser	



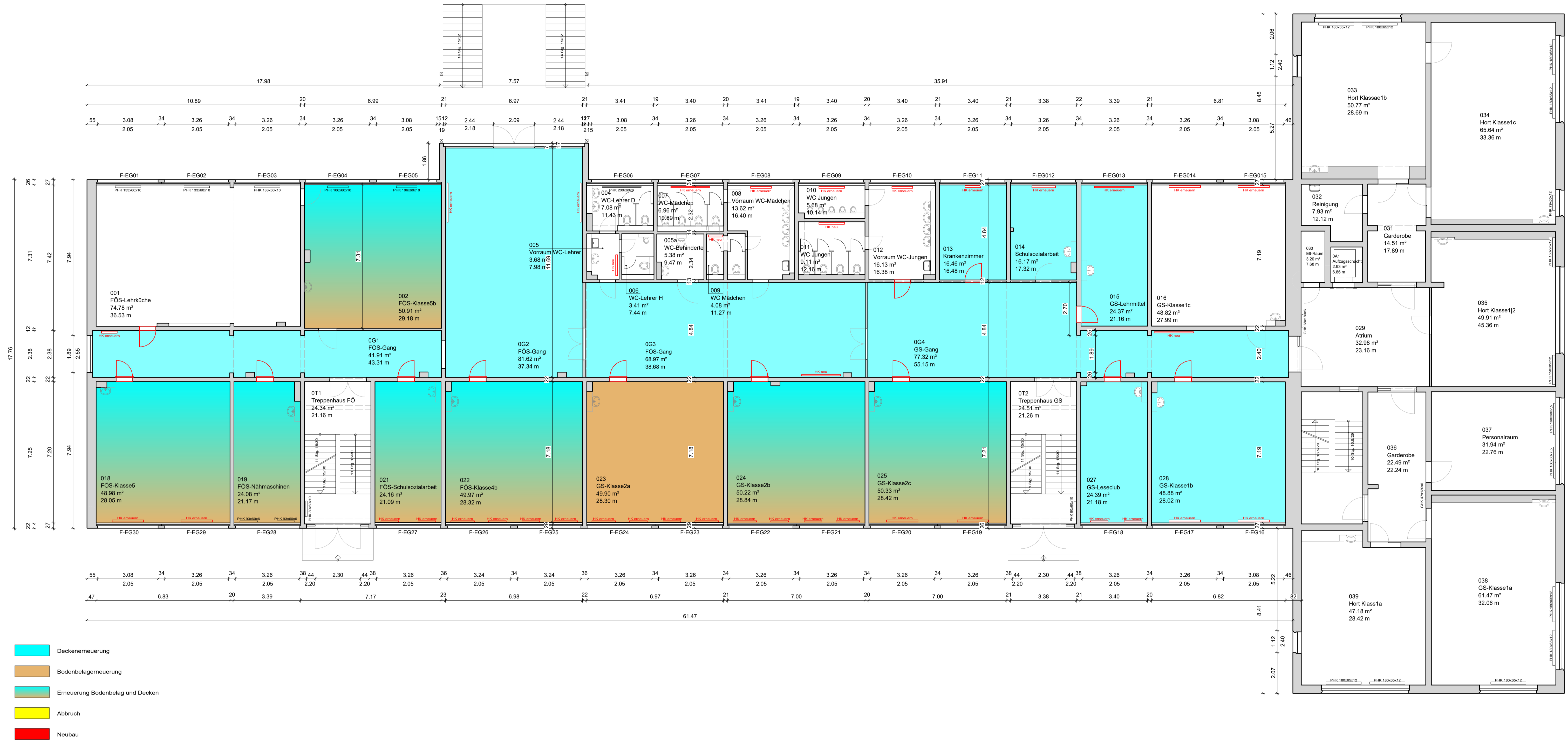

Index	Datum	Bemerkung	Bezeichnet	Nordpfeil
1	24.08.2023	Neuarstellung	JCE	
2	31.01.24	Nutzung der Räume K 03 und K 04 gelassen	JCE	
<p>Alle Maße sind am Bau zu überprüfen! Unstimmigkeiten sind dem Planverfasser zu melden, ansonsten haftet der Ausführungsbetrieb.          Die Unternehmer an allen Leistungen verstehen sich für die Ausführung der Arbeiten selbst verantwortlich. Die Ausführung der Arbeiten ist von der Ausführungsbetrieb zu verantworten. Die Ausführungsbetrieb ist für die Ausführung der Arbeiten selbst verantwortlich. Die Ausführungsbetrieb ist für die Ausführung der Arbeiten selbst verantwortlich. Die Ausführungsbetrieb ist für die Ausführung der Arbeiten selbst verantwortlich.</p>				
<p>OK-FF EG = +/- 0,00 m = ... müNN</p>				
Genehmigungsplanung			Projekt Nr.	22-004
Planname: Grundschule "Astrid Lindgren" Schule zur Lernförderung Dresdener Straße 62, 01809 Heidenau Stadt Heidenau - SGL Gebäudeverw. Nordstraße 27 01809 Heidenau			Plan Nr.	GP_ARC_GL_002_02
Bauvorbereitend:			Bezeichnet:	Dpl.-Ing.(BA) J. Ostreich
Bauherr:			erstellt:	31.01.2024
Entwurfsverfasser:			Umfang:	1100 bel A1
JCE Ingenieurbüro GmbH Wiener Str. 124, 01219 Dresden			Bauer:	
			Entwurfsverfasser:	

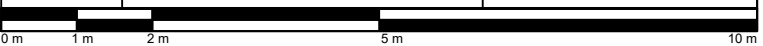



- Deckenerneuerung
- Bodenbelagerneuerung
- Erneuerung Bodenbelag und Decken
- Abbruch
- Neubau

Index	Datum	Bemerkung	Stab	Nordpfeil
1	24.06.2024	Neuarstellung	JCE	
2	31.01.24	Plan 25 verändert	JCE	

Alle Maße sind am Bau zu überprüfen! Unstimmigkeiten sind dem Planverfasser zu melden, ansonsten haftet der Ausführungsbetrieb.  
Die Unternehmer an allen Leistungen verstehen sich für die Ausführung der Ausführungsbetrieb.  
Die Ausführungsbetriebe sind für die Ausführung der Ausführungsbetrieb verantwortlich. Alle Maße am Bau sind zu prüfen und mit dem vorliegenden Plan zu vergleichen.

OK-FF EG = +/-0,00 m = ... müNN	
Genehmigungsplanung	Projekt Nr. 22-004
Planverfasser: Grundschule "Astrid Lindgren" Schule zur Lernförderung Dresdener Straße 62, 01809 Heidenau	Plan Nr. GP_ARC_GPL_003_02
Bauherr: Stadt Heidenau - SGL Gebäudeverw. Nordstraße 27 01809 Heidenau	Bearbeiter: Dipl.-Ing.(BA) J. Cestreich
Entwurfslieferant: Dipl.-Ing. (BA) Jan Cestreich JCE Ingenieure GmbH Wiener Str. 124, 01219 Dresden	Umfang: 1100 bel A1
Entwurfslieferant: JCE Ingenieure GmbH Wiener Str. 124, 01219 Dresden	Bauherr:



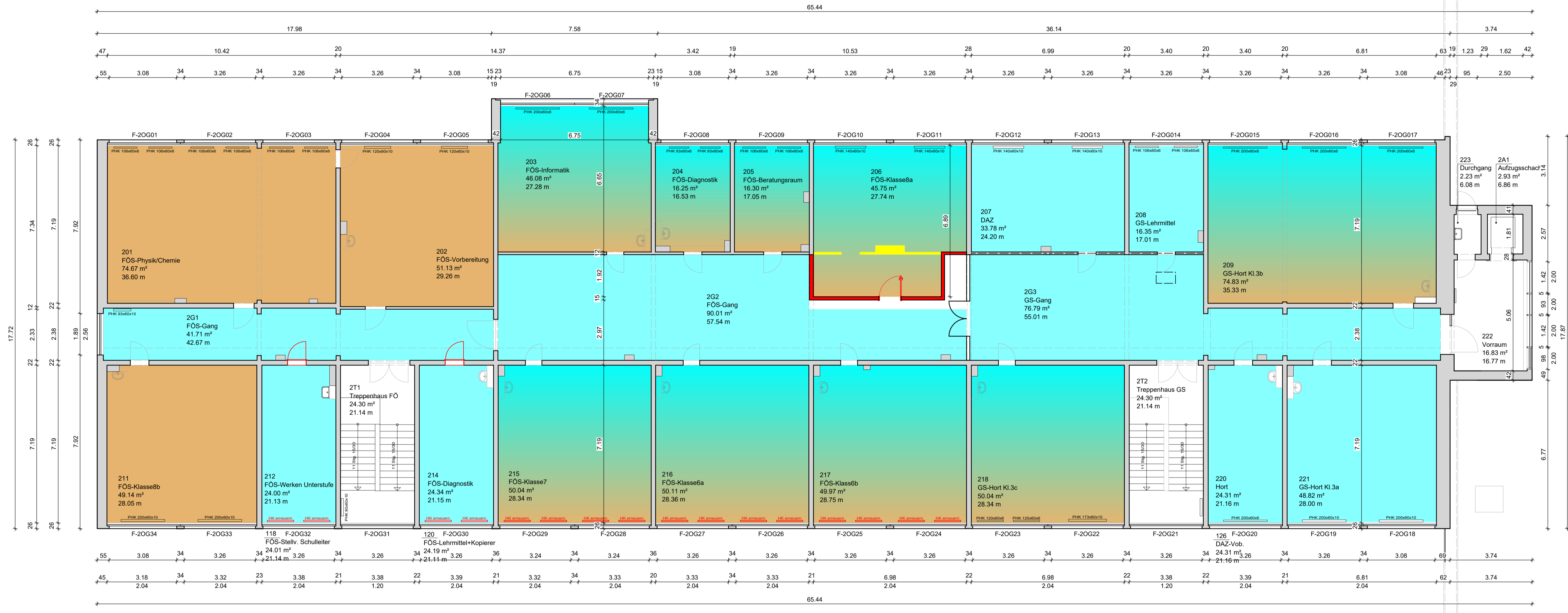

- Deckenerneuerung
- Bodenbelagerneuerung
- Erneuerung Bodenbelag und Decken
- Abbruch
- Neubau

Index	Datum	Bemerkung	Bearb.	Nordpfeil
1	24.08.2024	Neuerstellung	JCE	
2	31.01.24	Räume 203, 204 und 205 wieder verlinkert auf Bestand	JCE	

Alle Maße sind am Bau zu überprüfen! Unstimmigkeiten sind dem Planverfasser zu melden, ansonsten haftet der Ausführungsbetrieb.  
Die Urheberrechte an allen Leistungen verbleibt dem Planverfasser. Bei allen ohne vereinbarte Vereinbarung oder ausdrückliche Genehmigung nachträglichem Einsatz oder Kopieren ist ausdrücklich untersagt. Die Verantwortung für Schäden aus dem Gebrauch der Pläne liegt ausschließlich bei dem Benutzer. Die Verantwortung für Schäden aus dem Gebrauch der Pläne liegt ausschließlich bei dem Benutzer.

OK-FF EG - +/-0,00 m - ... müNN	
Genehmigungsplanung	Projekt Nr. 22-004
Planer:	Plan Nr. GP_ARC_GPL_004_02
Bauvorbereiter:	Bearbeiter: Dipl.-Ing.(BA) J. Ostreich
Bauherr:	Baujahr: 1100 bei A1
Entwurfverfasser:	Entwurfverfasser:

0m 1m 2m 5m