

Anlage 033/2024-3: Pläne



- Deckenerneuerung
- Bodenbelagerneuerung
- Erneuerung Bodenbelag und Decken
- Abbruch
- Neubau

Index	Datum	Bemerkung	Stempel	Nordpfeil
1	24.08.2024	Neuarbeitung	JCE	
2	31.01.24	Türne K02 und K25 angepasst, Tür T-KG48 verändert	JCE	

Alle Maße sind am Bau zu überprüfen! Unstimmigkeiten sind dem Planverfasser zu melden, ansonsten haftet der Ausführungsbetrieb. Die Unternehmer an allen Leistungen verstehen sich als Planverfasser. Bei einer ohne vorherige Vereinbarung oder schriftliche Genehmigung nachträglich durchgeführten oder abgeänderten Ausführung gehen die Kosten für die Ausführung des abgeänderten Teils zu Lasten der Auftraggeberin. Alle Maße am Bau sind zu prüfen und mit dem vorliegenden Plan zu vergleichen.

OK-FF EG = +/-0,00 m = ... müNN	
Genehmigungsplanung	
Projekt Nr.	22-004
Planer	GP_ARC_GPL_002_02
Bearbeiter	Dpl.-Ing.(BA) J. Ostreich
Bauvorhaben	Grundschule "Astrid Lindgren" Schule zur Lernförderung Dresdener Straße 62, 01809 Heidenau
Umfang	errteilt 31.01.2024 Umfang 1100 bei A1
Bauherr	Stadt Heidenau - SGL Gebäudeverw. Nordstraße 27 01809 Heidenau
Bauherr	
Entwurfverfasser	Dpl.-Ing. (BA) Jan Ostreich JCE Ingenieure GmbH Wiener Str. 524, 01219 Dresden
Entwurfverfasser	



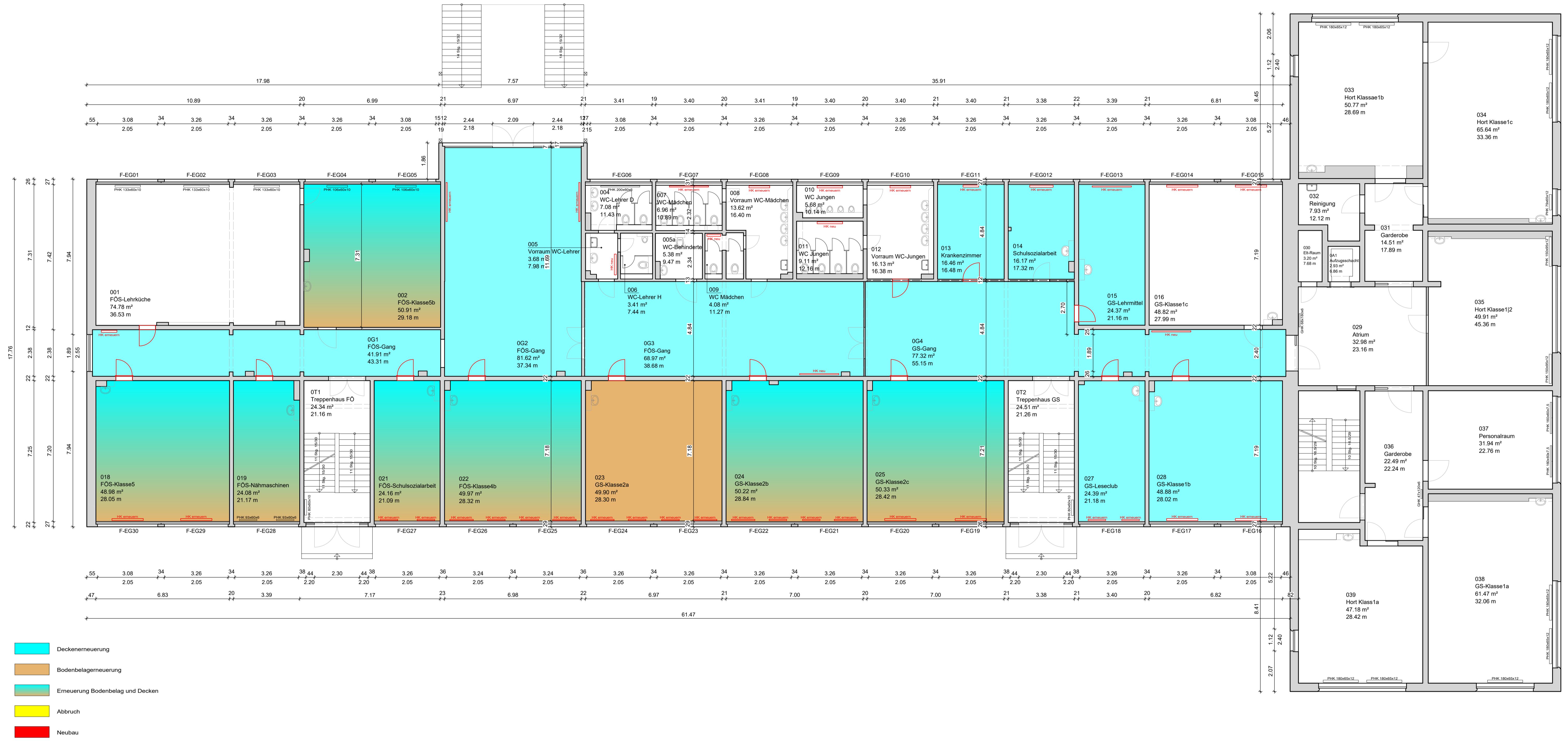

Index	Datum	Bemerkung	Bezeichnet	Nordpfeil
1	24.08.2023	Neuarstellung	JCE	
2	31.01.24	Nutzung der Räume K 03 und K 04 gelassen	JCE	
<p>Alle Maße sind am Bau zu überprüfen! Unstimmigkeiten sind dem Planverfasser zu melden, ansonsten haftet der Ausführungsbetrieb. Die Unternehmer an allen Leistungen verstehen den Planverfasser (BA) als ersten und einzigen Verantwortungsträger für die Ausführung der Leistungen. Der Planverfasser (BA) ist nicht für die Ausführung der Leistungen verantwortlich. Die Ausführung der Leistungen erfolgt unter der Verantwortung des Ausführungsbetriebes. Alle Maße am Bau sind zu prüfen und mit dem vorliegenden Plan zu vergleichen.</p>				
<p>OK-FF EG = +/- 0,00 m = ... müNN</p>				
Genehmigungsplanung			Projekt Nr.	22-004
Planverfasser: Grundschule "Astrid Lindgren" Dresden, Straße 62, 01809 Heidenau Nordstraße 27 01809 Heidenau			Plan Nr.	GP_ARC_GL_002_02
Bauvorbereitend: Schulausschuss Dresden, Straße 62, 01809 Heidenau Nordstraße 27 01809 Heidenau			Bearbeiter:	Dipl.-Ing.(BA) J. Ostreich
Bauherr: Stadt Heidenau - SGL Gebäudeverw. Nordstraße 27 01809 Heidenau			erstellt:	31.01.2024
Entwurfsverfasser: Dipl.-Ing. (BA) Jan Ostreich JCE Ingenieure GmbH Wiener Str. 124, 01219 Dresden			Umsatz:	1100 bei A1
			Baueinstufige:	
			Entwurfsverfasser:	

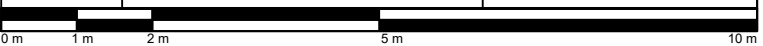



- Deckenerneuerung
- Bodenbelagerneuerung
- Erneuerung Bodenbelag und Decken
- Abbruch
- Neubau

Index	Datum	Bemerkung	Status	Nordteil
1	24.08.2023	Neuarbeitung	JCE	
2	31.01.24	Plan 23 verändert	JCE	
Alle Maße sind am Bau zu überprüfen! Unstimmigkeiten sind dem Planverfasser zu melden, ansonsten haftet der Ausführungsbetrieb. Die Unternehmer an allen Leistungen verstehen den Plan (inkl. ABW) als verbindlich. Verantwortung über Änderungen, Genehmigungen, etc. ist dem Unternehmer oder -geschäftsbereich zuzurechnen. Für Schäden an den vorliegenden Plänen ist der Auftraggeber verantwortlich. Alle Maße am Bau sind zu prüfen und mit dem vorliegenden Plan zu vergleichen.				
OK-FF EG = +/-0,00 m = ... müNN				
Genehmigungsplanung			Projekt Nr.	22-004
Planer:	Grundschule "Astrid Lindgren"		Plan Nr.	GP_ARC_GPL_003_02
Bauvorbereiter:	Schule zur Lernförderung Dresdener Straße 62, 01809 Heidenau		Bearbeiter:	Dipl.-Ing.(BA) J. Oestreich
Bauherr:	Stadt Heidenau - SGL Gebäudeverw. Nordstraße 27 01809 Heidenau		Umfang:	31.01.2024 1100 bei A1
Entwurfverfasser:	Dipl.-Ing. (BA) Jan Oestreich JCE Ingenieure GmbH Wiener Str. 124, 01219 Dresden		Bauer:	
			Entwurfverfasser:	

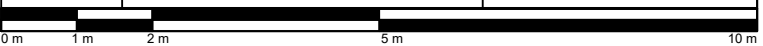

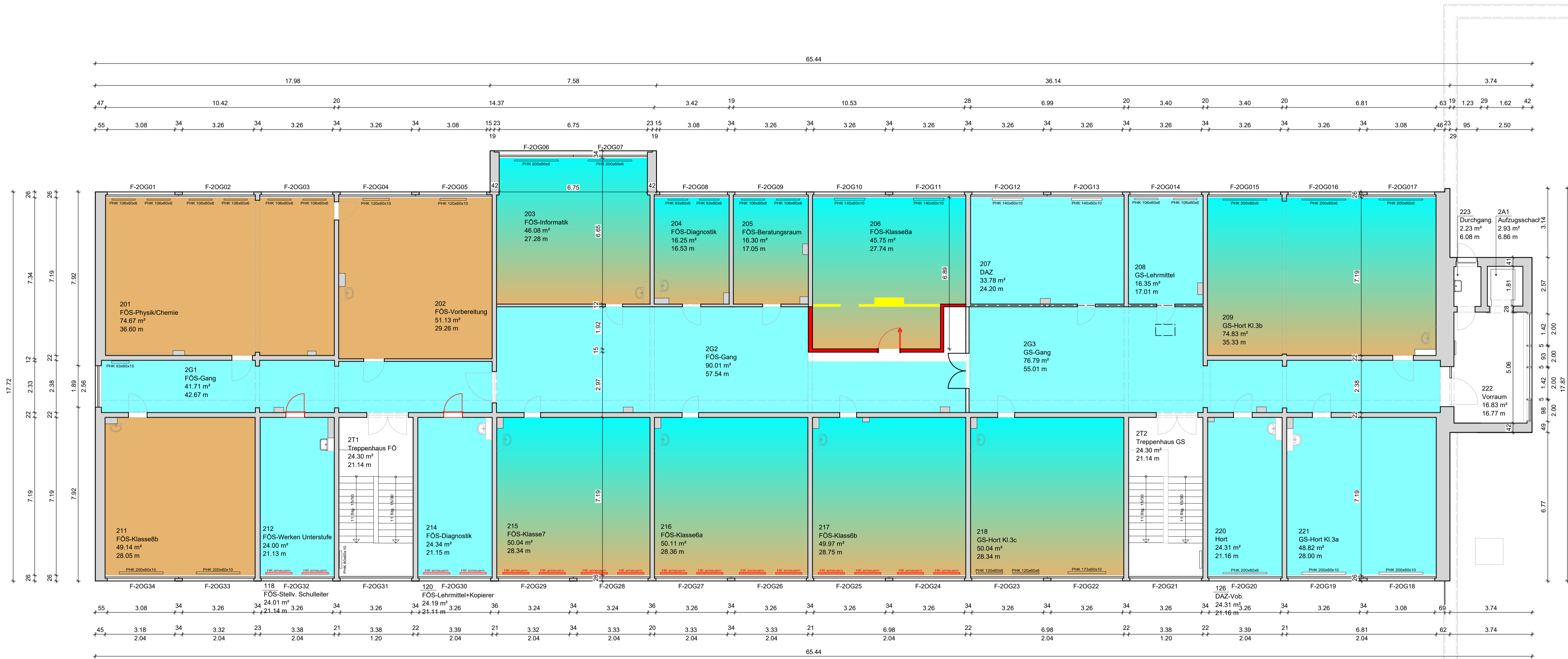

- Deckenerneuerung
- Bodenbelagerneuerung
- Erneuerung Bodenbelag und Decken
- Abbruch
- Neubau

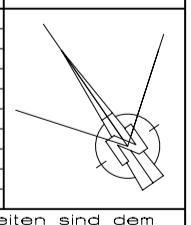
Index	Datum	Bemerkung	Stabnr.	Nordpfeil
1	24.08.2023	Neubildung	JCE	
2	31.01.24	Räume 203, 204 und 205 wieder verknüpft auf Bestand	JCE	
<p>Alle Maße sind am Bau zu überprüfen! Unstimmigkeiten sind dem Planverfasser zu melden, ansonsten haftet der Ausführungsbetrieb.</p> <p>Die Unternehmer an allen Leistungen versteht den Planverfasser über die Art der vorzunehmenden Veränderung oder Erneuerung, die Ausführung ist im Interesse der Ausführungsbeteiligten zu gewährleisten. Alle Maße am Bau sind zu prüfen und mit dem vorliegenden Plan zu vergleichen.</p>				
OK-FF EG = +/- 0,00 m = ... müNN				
Genehmigungsplanung			Projekt Nr.	22-004
Planer:	Grundschie "Astrid Lindgren"		Plan Nr.	GP_ARC_GPL_004_02
Bauvorbereiter:	Schule zur Lernförderung Dresdener Straße 62, 01809 Heidenau		Bearbeiter:	Dpl.-Ing.(BA) J. Ostreich
Bauherr:	Stadt Heidenau - SGL Gebäudewerks Nordstraße 27 01809 Heidenau		Umfang:	1100 bei A1
Entwurfverfasser:	Dpl.-Ing. (BA) Jan Ostreich JCE Ingenieure GmbH Wiener Str. 124, 01219 Dresden		Entwurfverfasser:	