Anlage 153/2022-16

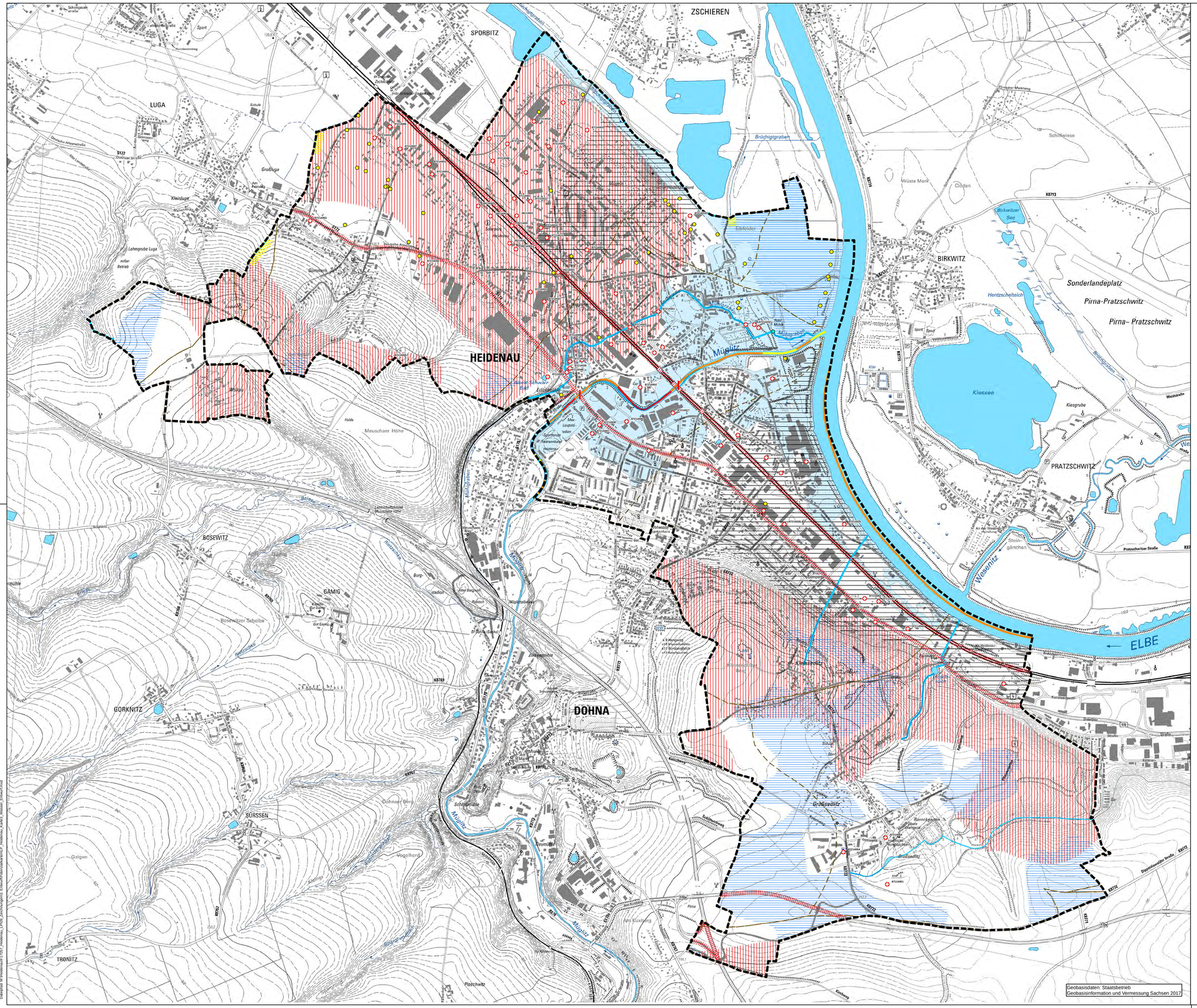

BESTAND

Oberflächengewässer

- Fließgewässerteileinzugsgebiet
- Standgewässer nach WHG i. V. m. SächsWG
- Fließgewässer nach WHG i. V. m. SächsWG

VORBELASTUNGEN

- 07214026 Altlastenverdachtsflächen
- Lineare Hauptemissionsquelle
- Querbauwerke (Gewässerstrukturkartierung 2008)
- Eintrag von Nährstoffen aus angrenzenden Ackerflächen wahrscheinlich

BEWERTUNGEN

Oberflächengewässer

- Fließgewässerstrukturkartierung nach WRRL (2016)
- 1 unverändert (nicht vorhanden)
- 2 gering verändert (nicht vorhanden)
- 3 mäßig verändert (nicht vorhanden)
- 4 deutlich verändert
- 5 stark verändert
- 6 sehr stark verändert
- 7 vollständig verändert

Grundwasser

- Schutzpotenzial der Grundwasserüberdeckung ungünstig
- Gebiet mit antrophogen bedingter Boden- und / oder Grundwasserkonatamination

Hochwasserschutz

- Böden mit hohem Wasserspeichervermögen
- Festgesetzte Überschwemmungsgebiete nach § 72 Abs. 1 und § 72 Abs.2 Nr. 2 SächsWG (HQ 100)

SONSTIGE DARSTELLUNGEN

- Grenze des Plangebietes
- Grundwassermessstellen
- Sielbauwerk

0 125 250 500 750 1.000 Meter

Projekt:

Landschaftsplan Stadt Heidenau

Planbezeichnung:

3. Potentialkarte Schutzgut Wasser

Geltungsbereich:

Stadt: Heidenau
Landkreis: Sächsische Schweiz-Osterzgebirge

Erfüllende Gemeinde:
Stadt Heidenau
Dresdner Straße 47
01809 Heidenau

geprüft:
Datum:
Unterschrift, Stempel

Planung:
Planungsbüro Schubert
GmbH & Co. KG
Rumpeltstraße 1
01454 Radeberg
03528 41960
info@pb-schubert.de

PLANUNGSBÜRO SCHUBERT

geprüft: 21.11.2022
Datum:
Unterschrift, Stempel

LPH: ABGESTIMMTE FASSUNG

gez.:	Blattgröße:	Plandatum:	DIN:
RD, JP, ML	900 / 594 (0,53 m²)	21.11.2022	-
Projektnr.:	**Maßstab:**	**FB / LPH / Plannr.:**	**Index:**
F17057	1:10.000 (im Original)	F/4/L0 3	-

Dateipfad: M:\Heidenau\F17057_Heidenau_LPO9_Zeichnungen\3. Entwurf\Potenzialkarte\LP_Heidenau_Karte3_Wasser_Entwurf.mxd