

# Grundriss 2. Obergeschoss

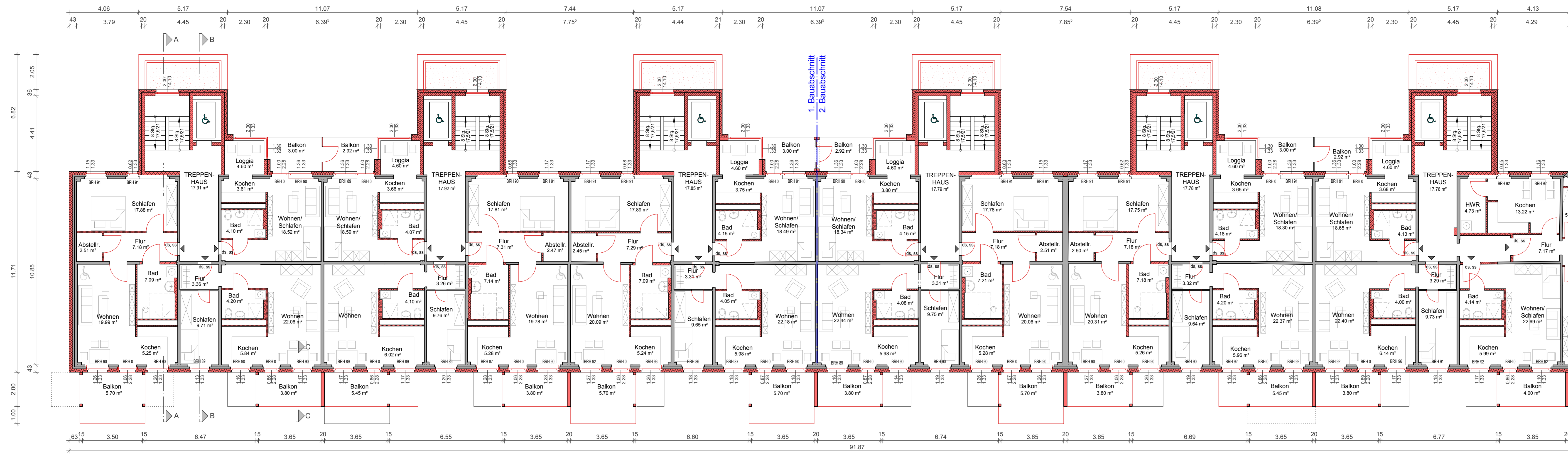

Anlage 161/2018-6

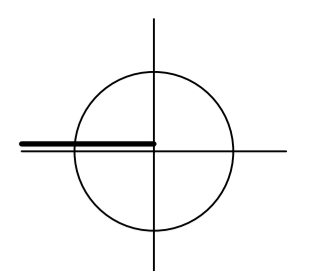

# Grundriss 3. Obergeschoss

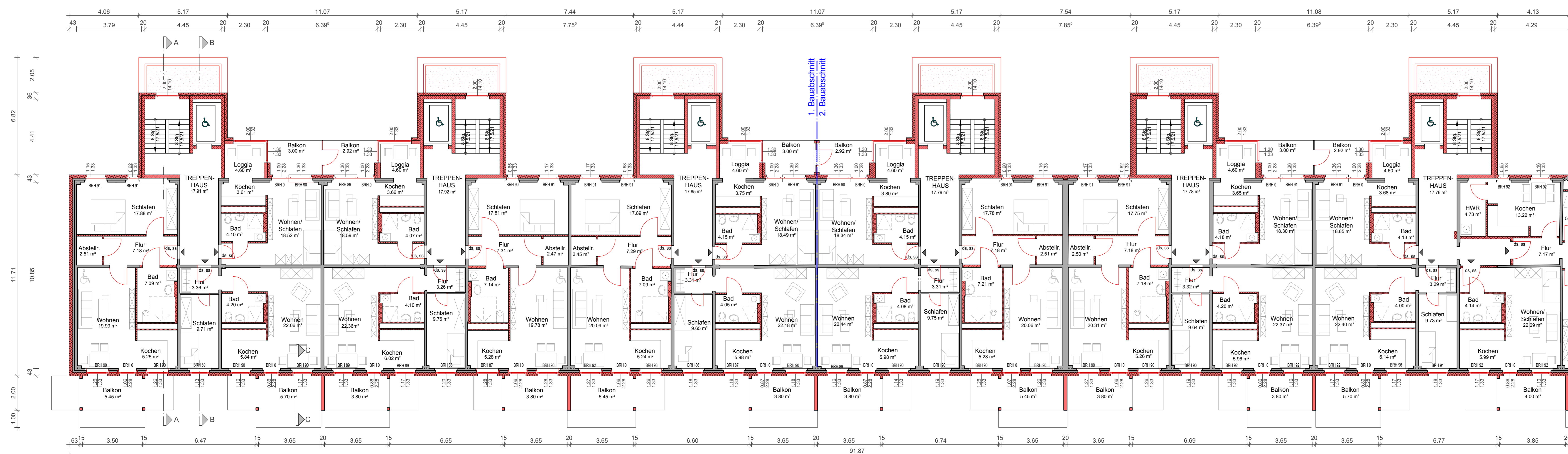

### Legende

- Bestand
- Stahlbeton NEU
- Mauerwerk NEU
- Trockenbau NEU
- WDVS NEU

Genehmigungsplanung ist keine Ausführungsplanung  
Alle tragenden Bauteile lt. Statik

Projekt:  
Umbau und Sanierung Wohngebäude,  
Anbau Treppenhäuser und Balkonanlagen  
Käthe - Kollwitz - Straße 15 - 25

Planname:  
Grundriss 2. und 3. Obergeschoss

Genehmigungsplanung

Bauherr:  
WVH - Wohnungsbau und  
Wohnungsverwaltungsgesellschaft  
Heidenau mbH  
Dresdner Str. 15  
01809 Heidenau

Architekt:  
**LUNZER ARCHITECTURE**  
Hauptstraße 22 01454 Radeberg  
Tel.: 03528 / 47740-0 Fax: 47740-48

Projekt-Nr. 541 Maßstab: 1/100 Indec.

Plan-Nr. 541-GP-09 Datum: 26.10.2018

Die Entwurf ist geistiges Eigentum des Planers und urheberrechtlich geschützt. Vervielfältigungen und Weitergaben an Dritte erfolgt nur mit ausdrücklicher Genehmigung des Planerbüros.  
Bei Missbrauch bleiben rechtliche Schritte vorbehalten.