Hinweis:

die genauen Geländeverläufe und Gefälle sind nach Einarbeitung eines Bestandsaufmaßes zu präzisieren!

Die im Plan enthaltenen Angaben zu Medienleitungen sind noch unvollständig und beziehen sich ausschließlich auf das vorliegende Bestandsaufmaß für den Bereich des Treppenhausanbaus!

Anlage 065/2013-1

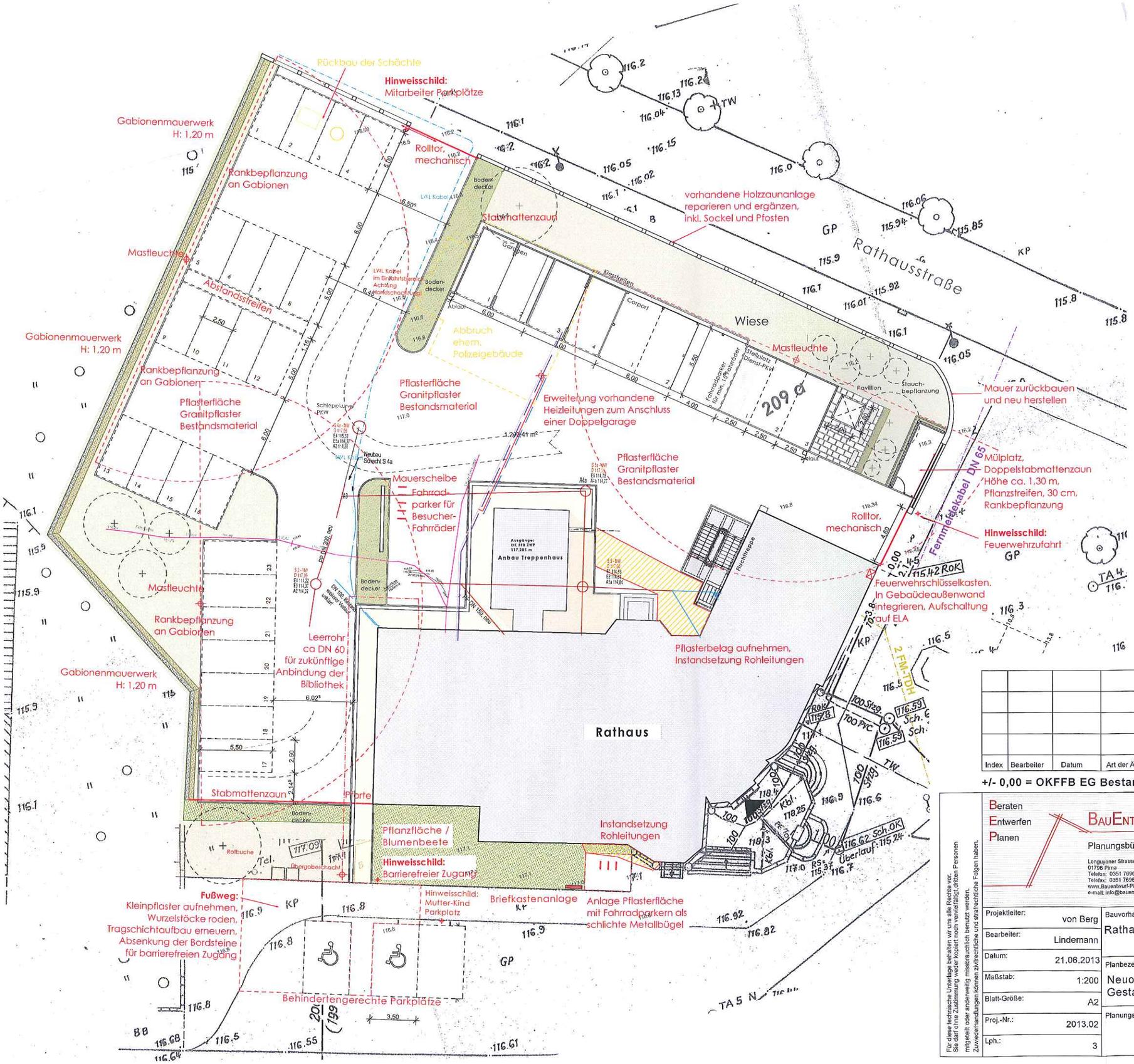

Index	Bearbeiter	Datum	Art der Änderung:

+/- 0,00 = OKFFB EG Bestandsgebäude (Haupttreppenhaus) = 119.43 üNN

Für diese technische Unterlage behalten wir uns alle Rechte vor. Sie darf ohne Zustimmung weder kopiert noch vervielfältigt, dritten Personen mitgeteilt oder anderweitig missbräuchlich benutzt werden. Zuwiderhandlungen können zivilrechtliche und strafrechtliche Folgen haben.

Beraten
Entwerfen
Planen

BAUENTWURF PIRNA GmbH

Planungsbüro Vetter - von Berg

Longuyoner Strasse 6
01796 Pirna
Telefon: 0351 769960
Telefax: 0351 769633
www.Bauentwurf-Pirna.de
e-mail: info@bauentwurf-pirna.de

Bauherr:

Stadt Heidenau
Dresdner Strasse 47

01809 Heidenau

Projektleiter:	von Berg
Bearbeiter:	Lindemann
Datum:	21.06.2013
Maßstab:	1:200
Blatt-Größe:	A2
Proj.-Nr.:	2013.02
Lph.:	3

Bauvorhaben:

Rathaus Heidenau - Neugestaltung der Außenanlagen

Planbezeichnung:

Neuordnung Außenanlage
Gestaltungsvorschlag

Planungsingenieur/Architekt:

Geschäftsführer:

Plan-Nr:

0-L-3-3

20.06.2013
N:\2011.01 Rathaus Heidenau DA BSK\AC-Dateien\2013.02 Freianlagen\2013-03-11_Freianlagen_Rath Heidenau.pln