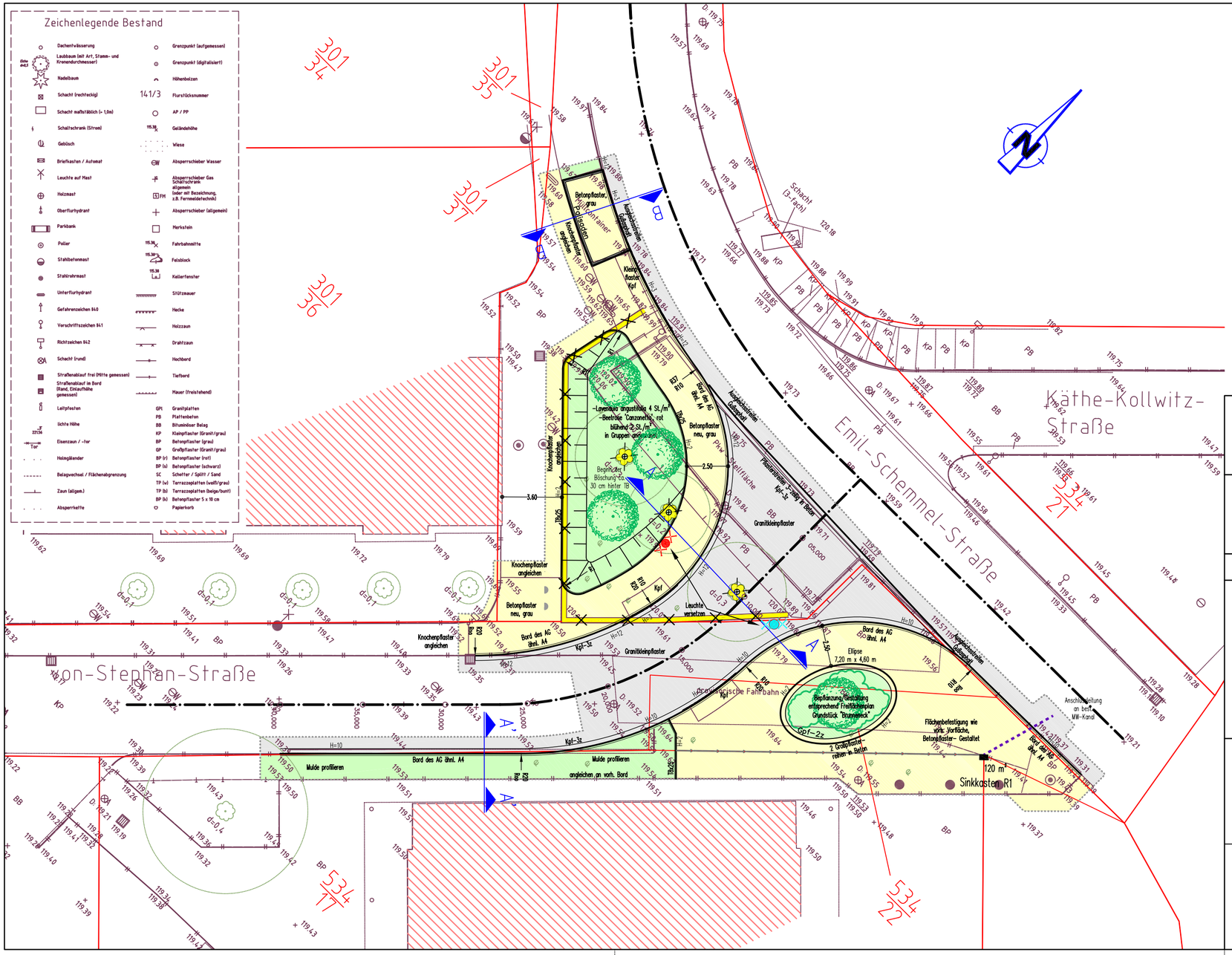

Ingenieurbüro für Verkehrsanlagen und -systeme
Abusnstraße 9, 01099 Dresden
Tel: 0351/2 11 14 -0, Fax 2 11 14 11
e-mail: dresden@ivas-ingenieure.de I web: www.ivas-ingenieure.de
Verkehrsplanung - Verkehrstechnik - Entwurf von Verkehrsanlagen und Tiefbauobjekten

	Datum	Bearbeiter	Signum
bearbeitet:	15.04.2011	Arnold	
gezeichnet:	15.04.2011	Arnold	
geprüft:	15.04.2011	Ohm	

Stadt Heidenau

Bauamt

Unterlage Nr.: 7.1
Blatt Nr.:

	Datum	Zeichen
bearbeitet		
gezeichnet		
geprüft		
Reg. Nr.		

AUSFÜHRUNGSPLANUNG

Platz der Freiheit

Ausbau mit Straßenanschlüssen und Bushaltepunkt

Lageplan

Maßstab 1 : 200

14.04.2011 / 576_LP.dwg