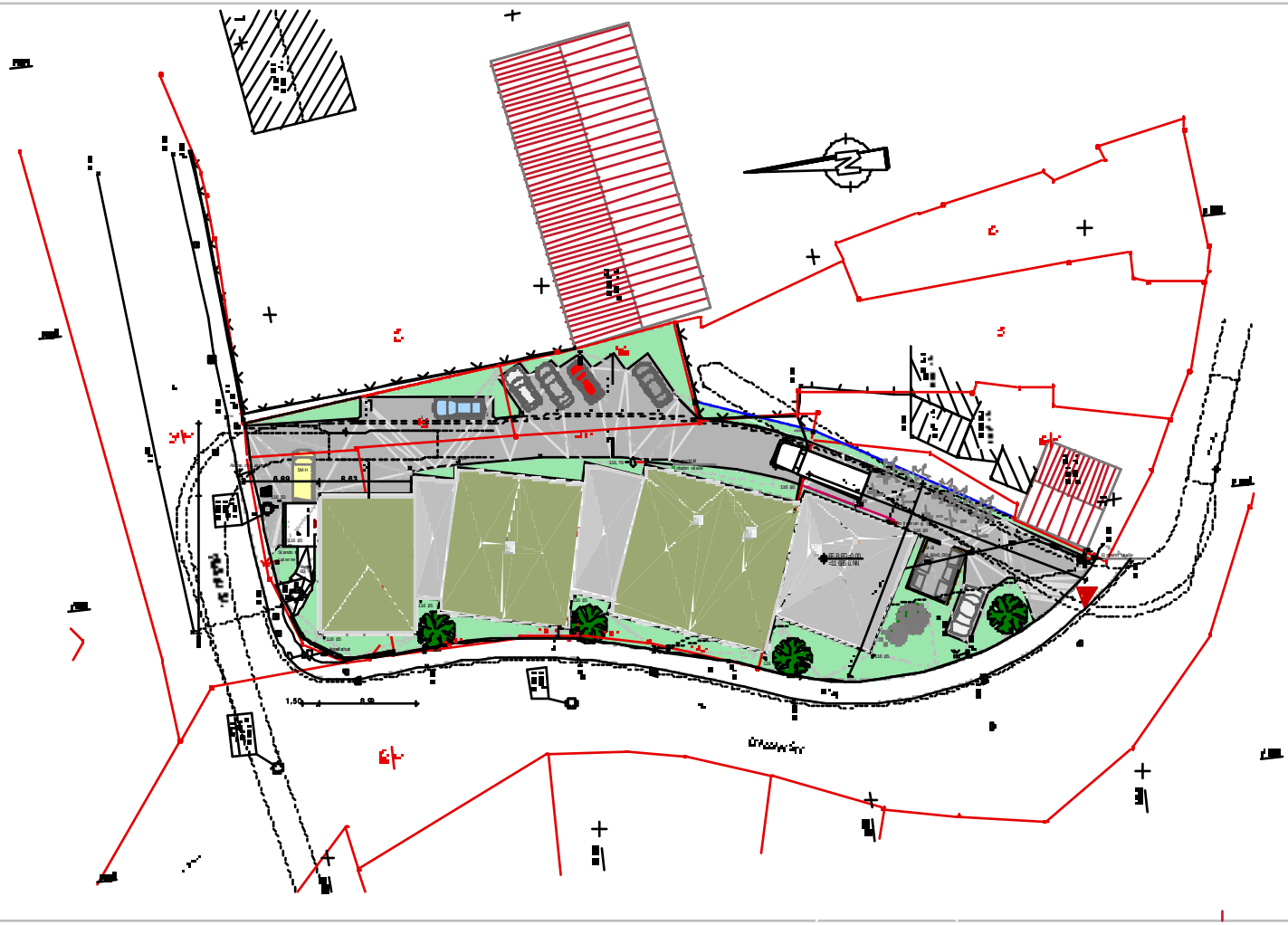

Neubau

DIALYSEZENTRUM

01809 Heidenau
Dresdner Straße
Flurstücke Nr. 36, 37, 38, 1/39 und
Teilstück von 42/92

Dres. med. Meyer und Olschewski Gbr
Burgstraße 79
01809 DOHNA

SEIDEL

LAGEPLAN

M 1:200

Donnerstag, 12. Mai 2005
Eingeplant VA 1V (Magnus Dr.)

© GEOPLAN UN GI ERUN NIEDERSEC HSLE N GEBC HÖ TZN D E
SE CKN UN G VON GEBÄUDEPRUNGEN, FIRSTRICHTUNGEN UND DACHFÜ
GUNGEN SOWIE ZUGEORDNETEN DACHFÄCHEN IN DEN ÖFFENTLI
CHEN RAUM SIND OHNE GEWÄHR. ÜBERNAHME IN DEN ÖFFENTLI
CHEN RAUM OHNE GEWÄHR OF WERBUNG - ZUGELASSEN NICHT