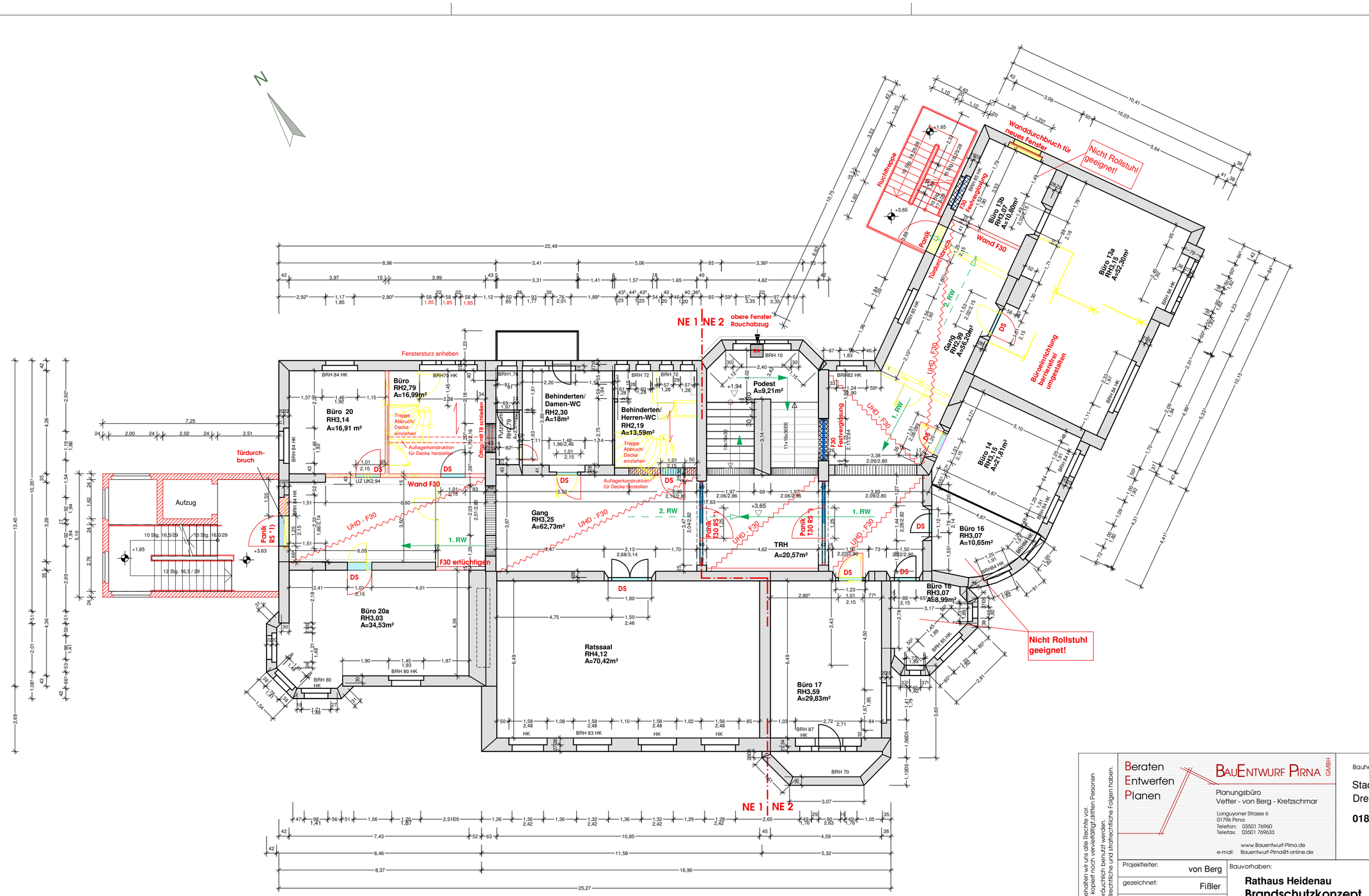

Legende Brandschutz

Wände / Kurzbezeichnung / bauaufsichtliche Benennung

BW	Brandwand	
fb	F 90	feuerbeständig
hf	F 60	hochfeuerhemmend
fh	F30	feuerhemmend
nb		nicht brennbar

Räume

- Notwendige Treppe, notwendiger Treppenraum und dazugehöriger Ausgang ins Freie
- Notwendiger Flur, notwendiger (sicherer) Ausgang ins Freie
- Trockenbau F30
- Trockenbau F90
- Fenster erneuern
- Abbruch
- MW neu

Türen, Tore, Abschottungen

- Feuerschutzabschluß T 90
- Feuerschutzabschluß T 30
- Tür mit Anforderungen an den Rauchschutz
  RS ... Rauchschutztür nach DIN 18095
- Tür mit geringen Anforderungen an den Rauchschutz
  DS ... dichtschließend
  SS ... selbstschließend
  DSS...dichtschließend, selbstschließend
- Tür mit Anforderungen an den Rauch- und Brandschutz

F-30-A Ausführung als verglastes Element mit F-30-A

OLG-30 Oberlicht mit G-30 Verglasung

Tür erneuern bzw. aufrüsten

*) Tür mit Feststellanlage und Rauchmelder, ständig offen

*1) Tür mit Drehtürautomatik

Alle barrierefreien Türzugänge sind schwellenlos auszuführen!

Sonstiges

RWA	Rauch und Wärmeabzugsöffnung		1. Fluchtweg
RA	Rauchabzugsöffnung		2. Fluchtweg
BMZ	Brandmeldezentrale	FTÖ Panik	Fluchttüröffner Panikschloss

Genauere Angaben zu den Türen sind aus der Türliste zuentnehmen. Die Maße der Öffnungen sind vor der Fertigung zu prüfen!

- Anleiter-möglichkeit: ATL - Zweiter Rettungsweg durch "Anleiterbare Stelle" mit "Tragbarer Leiter" der Feuerwehr und geeignetes Fenster
- Anleiter-möglichkeit: ADL - Zweiter Rettungsweg durch "Anleiterbare Stelle" mit "Dreh-Leiter" der FW und geeignetes Fenster (Dachaustritt)

Für diese technische Unterlage behalten wir uns alle Rechte vor. Sie darf ohne Zustimmung weder kopiert noch vervielfältigt,dritten Personen mitgeteilt oder anderweitig mißbräuchlich benutzt werden. Zuwiederhandlungen können zivilrechtliche und strafrechtliche Folgen haben.

Beraten
Entwerfen
Planen

BauEntwurf Pirna GMBH

Planungsbüro
Vetter - von Berg - Kretzschmar

Longuyoner Strasse 6
01796 Pirna
Telefon: 03501 769960
Telefax: 03501 769633

www.Bauentwurf-Pirna.de
e-mail: Bauentwurf-Pirna@t-online.de

Bauherr:

Stadt Heidenau
Dresdner Str. 47

01809 Heidenau

Projektleiter:	von Berg
gezeichnet:	Fißler
Datum:	16.04.2007
Maßstab:	1:100
Blatt-Größe:	A2
Proj.-Nr.:	2007.04
Lph.:	.
Datei:	LP3_1.lbk

Bauvorhaben:

Rathaus Heidenau
Brandschutzkonzept

Planbezeichnung:

Grundriß Obergeschoss

Planungsingenieur/Architekt:

Geschäftsführer:

Plan-Nr.: **BS-3-3**